

MAPA DO CELÓW PROJEKTOWYCH	
Oznaczenie kancelaryjne zgłoszenia pracy geodezyjnej	6640.2092.2020
Miejscowość	m. Łomża, ul. Wspólna
Jednostka ewidencyjna	identyfikator nazwa
Obręb ewidencyjny	identyfikator nazwa
Skala mapy	1:500
Układ współrzędnych	prostokątnych płaskich wysokości
Data opracowania mapy	2000/7 Kronstadt 86 22.01.2021 r.
Sekcje mapy zasadniczej	7.195.29.25.3.4; 7.194.29.05.1.2
Oznaczenie granic obszaru, który był przedmiotem aktualizacji	
Służebności gruntowe mające wpływ na zagospodarowanie gruntów zlokalizowanych w granicach projektowanej inwestycji	Wykonanie niniejszej mapy nie było poprzedzone ustaleniami dotyczącymi ewentualnych służebności gruntowych obciążających grunty położone w granicach projektowanej inwestycji budowlanej
Kontur użytku gruntowego, który nie jest ujawniony w bazie danych ewidencji gruntów i budynków	Brak
GEOPLAN S.C. A. Toczyłowski, K. i S. Kołodziejczyk ul. Dworna 35, 18-400 Łomża tel. 86 216 55 55 602 507 457 NIP: 718 140 49 62	
GEODETA UPRAWNIONY Zaśw. G.U.G. i K. nr 1458 Antoni Toczyłowski 18-400 Łomża, ul. Obronców Łomży 2c 602 507 457	
Nazwa / imię i nazwisko wykonawcy oraz data i podpis osoby reprezentującej wykonawcę	
Imię i nazwisko, nr uprawnień oraz data i podpis geodety uprawnionego, który opracował mapę	

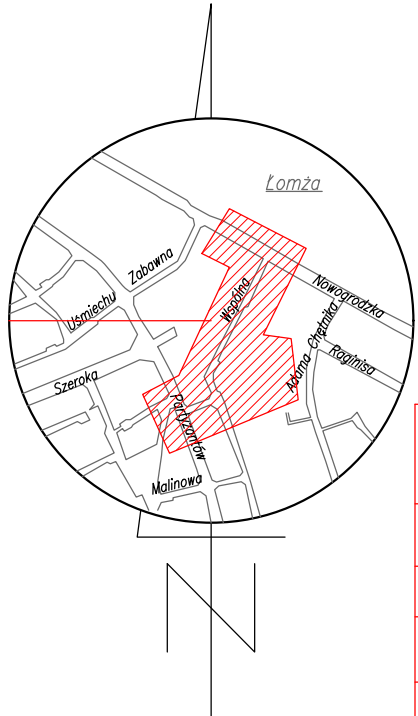

Szkielet orientacyjny

Jestem świadomy odpowiedzialności karnej za złożenie fałszywych oświadczeń. Oświadczam, że operat techniczny zawierający rezultaty prac geodezyjnych w wyniku, których powstał niniejszy dokument uzyskał pozytywny wynik weryfikacji.	
Identyfikator zgłoszenia prac geodezyjnych	6640.2092.2020
Wykonawca prac geodezyjnych	GEOPLAN S.C. A. Toczyłowski, K. i S. Kołodziejczyk
Organ służby geodezyjnej, który otrzymał zgłoszenie	Starosta Łomżyński
Nr oraz data sporządzenia dokumentu zawierającego wynik pozytywnej weryfikacji	Protokół Weryfikacji nr 17433 z dnia 2021-01-27 ID operatu P.2062.2021.48
Imię i nazwisko oraz nr uprawnień zawodowych kierownika prac	Antoni Toczyłowski Zaśw. GUGiK Nr 1458

GEODETA UPRAWNIONY
Zaśw. G.U.G. i K. nr 1458
Antoni Toczyłowski
18-400 Łomża, ul. Obronców Łomży 2c
602 507 457

6640.2090.2020, data sporządzenia 22.01.2021 r.
Kierownik prac: Antoni Toczyłowski, nr upr. 1458
Dokument podpisany elektronicznie

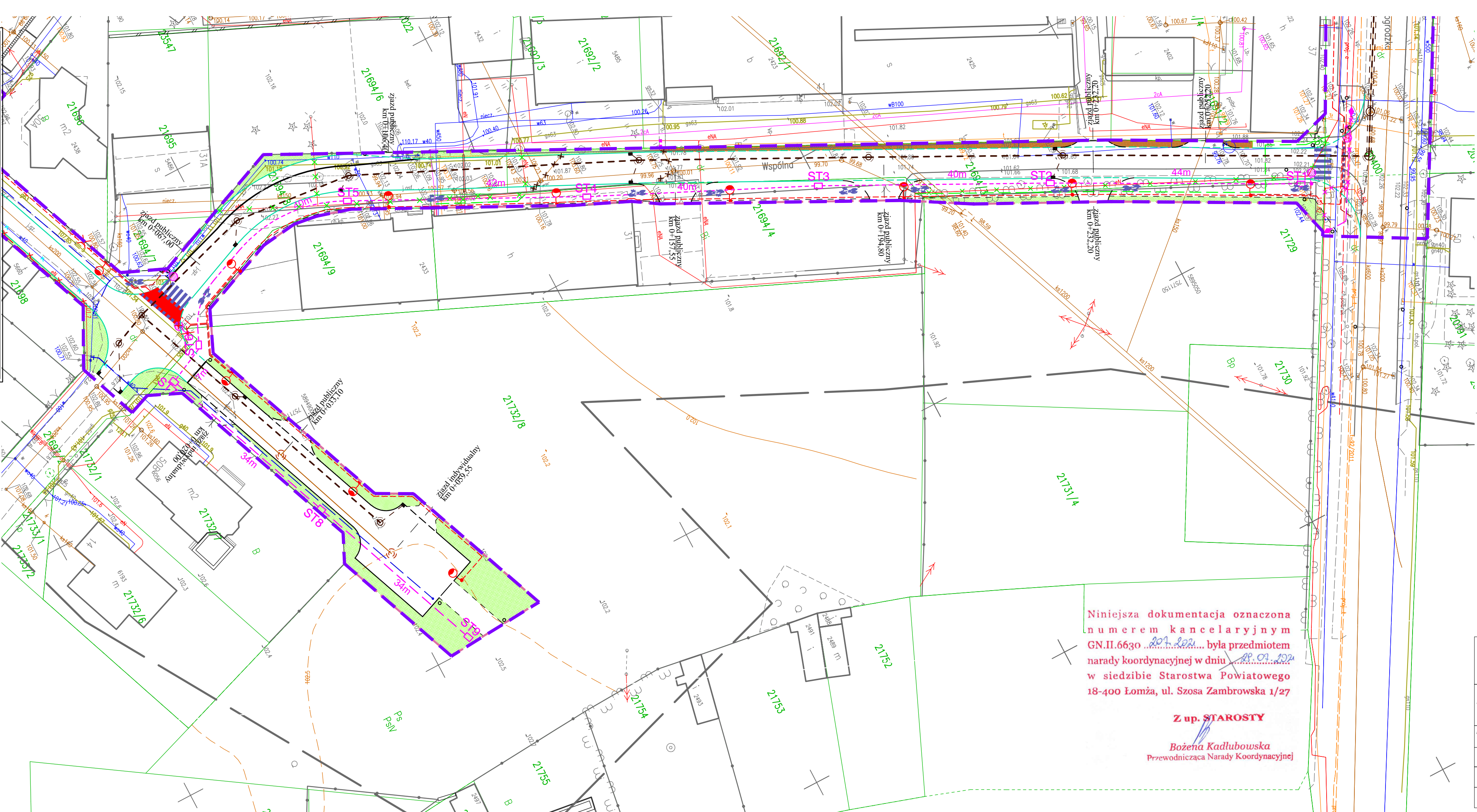

Niniejsza dokumentacja oznaczona numerem kancelaryjnym GN.II.6630 ...201.2021... była przedmiotem narady koordynacyjnej w dniu 09.09.2021 w siedzibie Starostwa Powiatowego 18-400 Łomża, ul. Szosa Zambrowska 1/27

Z up. STAROSTY

Bożena Kadłubowska
Przewodnicząca Narady Koordynacyjnej

LEGENDA

UZBROJENIE PROJEKTOWANE

- PROJEKTOWANY KANAŁ TECHNOLOGICZNY
- PROJEKTOWANA STUDNIA SK-2

UZBROJENIE PROJEKTOWANE (WG ODREBNEGO OPRACOWANIA)

- PROJ. KABLOWA LINIA OŚWIETLENIA ULICZNEGO
- PROJ. SŁUP OŚWIETLENIOWY WRAZ Z OPRAWĄ
- PROJ. SŁUP WRAZ Z OPRAWĄ DEDYKOWANĄ DO OŚWIETLENIA PRZEJŚCIA DLA PIESZYCH
- ISTN. URZĄDZENIA OŚWIETLENIA ULICZNEGO DO DEMONTAŻU
- ISTNIEJĄCA KABLOWA LINIA ELEKTROENERGETYCZNA nN 0,4 kV PRZEZNACZONA DO DEMONTAŻU
- ISTNIEJĄCA KABLOWA LINIA ELEKTROENERGETYCZNA nN 0,4 kV PRZEZNACZONA DO DEMONTAŻU
- ISTNIEJĄCA KABLOWA LINIA ELEKTROENERGETYCZNA SN 15 kV PRZEZNACZONA DO DEMONTAŻU
- PROJEKTOWANA KABLOWA LINIA ELEKTROENERGETYCZNA nN 0,4 kV
- PROJEKTOWANA KABLOWA LINIA ELEKTROENERGETYCZNA nN 0,4 kV typu YAKXs 4x120mm2
- PROJEKTOWANA KABLOWA LINIA ELEKTROENERGETYCZNA SN 15 kV typu 3xXRUHAKXs 1x120mm2

Za zgodność z oryginałem
mapy do celów projektowych

Dariusz Mocarski

PROLUS PRACOWNIA PROJEKTOWA	PROJEKTOWANIE DRÓG I UZBROJENIA TERENU		
	email: prolus@o2.pl tel.: 85 722 25 19		
OBIEKT: BUDOWA KANAŁU TECHNOLOGICZNEGO NA UL. WSPÓLNEJ W ŁOMŻY		STADIUM: PROJEKT WYKONAWCZY	
NAZWA RYS.: PROJEKT ZAGOSPODAROWANIA TERENU		SKALA: 1:500	NR RYS.: 1
		DATA: 08.2021	
ZESPÓŁ AUTORSKI			
PROJEKTANT: MGR INŻ. DARIUSZ MOCARSKI			
NR UPRAWNIENI: DT-WBT/02430/03/U			
OPRACOWANIE: MGR INŻ. SEBASTIAN RUCINSKI			